

QUOTA DI PARTECIPAZIONE:

- € 1.590,00 (quota indicativa)
- € 750,00 Supplemento Singola
- € 100, Supplemento Trasporto Autoveicolo extra
- **PASSAGGI MARITIMI** 30/05 Genova - Palermo 07/06 Palermo - Genova

I VOSTRI HOTEL

PALERMO: Resort La Battigia
MARSALA: Almar Giardino di Costanza
AGRIGENTO: Hotel Collevende Park
CATANIA: Hotel Baia Verde
CEFALU': Valgrande Nature Resort

LA QUOTA COMPRENDE

Passaggi marittimi AR
Cabina 2 letti interna
Trasporto veicolo (1 auto ogni 2 passeggeri)
7 pernottamenti in hotel 4/5*
Trattamento di Mezza Pensione con bevande*
Prancheggi in hotel (1 auto ogni 2 passeggeri)
Ingresso visita guidata Valle dei Templi
Cena in ristorante a Taormina con Trasferimento in BUS
Visita guidata di Palermo
Assicurazione Medico/Bagaglio/Annullamento
* Dalla cena del 31/05 alla colazione del 7/06 - Include 1/2 acqua minerale + 1/4 di vino

CONDIZIONI GENERALI

DI PRENOTAZIONE
La vendita di pacchetti turistici, che abbiano ad oggetto servizi da fornire in territorio sia nazionale sia internazionale, è disciplinata dal Codice del Turismo, specificamente dagli artt. 32 al 51 - novies per come modificato dal decreto Legislativo 21 maggio 2018 n.62, di recepimento ed attuazione della Direttiva UE 2015/2302, nonché dalle disposizioni del codice civile in tema di trasporto e mandato, in quanto applicabili.

RECESSO

La rinuncia al viaggio, da parte del Consumatore, comporta il pagamento delle penalità a copertura dei danni subiti dall'Organizzatore qui di seguito indicate, da calcolarsi sull'intero ammontare della quota di partecipazione:

- Quota soggiorno e trasferimenti
- 10% fino a 60 giorni lavorativi prima della tivvi

partenza del viaggio; • 30% fino a 30 giorni lavorativi prima della partenza del viaggio; • 50% fino a 16 giorni lavorativi prima della partenza del viaggio; • 75% fino a 07 giorni lavorativi prima della partenza del viaggio; • 100% dopo il scdella partenza del viaggio; • 100% dopo il suddetto termine.

L'annullamento dovrà pervenire per iscritto. Per tutte le combinazioni nessun rimborso sarà accordato a chi non si presenterà alla partenza o rinuncerà durante lo svolgimento del viaggio, come pure nessun rimborso spetterà a chi non potrà effettuare il viaggio per mancanza o inesattezza dei documenti personali previsti per l'espatrio.

VARIAZIONE PRATICA

Nel caso di variazioni alla pratica successivamente alla data di prenotazione (cambi luoghi di partenza, variazione di voli, richiesta di notti supplementari etc.), salvo la fattibilità delle stesse, la verranno applicate le medesime penali applicate in caso di annullamento.

ASSICURAZIONI

Tutti i viaggiatori sono assicurati con una polizza assicurativa Medico/Bagaglio/Annullamento. Franchigia applicata pari al 15% o diritto fisso di 50,00 €.

MODIFICHE PER CAUSA FORZA MAGGIORE

ascioperi, avverse condizioni meteorologiche, calamità naturali, disordini civili o militari, problemi tecnici. Questi ed altri fatti simili possono causare modifiche anche sostanziali nello svolgimento del viaggio. Trattandosi di cause di forza maggiore, nessuna responsabilità è imputabile all'Organizzatore ed ogni eventuale esborso supplementare che si dovesse rendere necessario sarà totalmente a carico del Consumatore.

CONDIZIONI DI PAGAMENTO

- Acconto 25% alla conferma
 - Saldo 30gg prima della partenza
- Qualora le scadenze dei pagamenti non venissero rispettate, l'organizzatore si riserva il diritto di annullare la prenotazione in essere addebitando le penali previste nelle condizioni di recesso.



Sicilia Marathon Historic



30/05/25 Ore 22.30 Ore 23.59 GENOVA – PALERMO

Ritiro dei partecipanti al porto di Genova

Partenza con GNV da Genova per Palermo. Pernottamento a bordo

31/05/25 Ore 21.00 PALERMO Arrivo a Palermo. Trasferimento libero in hotel per il pernottamento

01/06/25 PALERMO – MARSALA.

Prima colazione in hotel. Inizia il nostro tour lungo la costa nord occidentale.

Lungo il tragitto è prevista la tappa a Erice e alle Saline di Trapani. Si prosegue successivamente fino a raggiungere l'hotel per la cena ed il pernottamento

02/06/25 MARSALA – SELINUNTE – SCALA DEI TURCHI – AGRIGENTO

Dopo la prima colazione lasceremo

Marsala proseguendo con il nostro itinerario verso sud. Lungo il tragitto sarà possibile fare tappa a Selinunte e poco prima di raggiungere l'hotel, alla famosa scala dei turchi. Arrivo in hotel per la cena ed il pernottamento

03/06/25 AGRIGENTO – PIAZZA ARMERINA – CATANIA

Prima colazione in hotel. Mattinata

dedicata alla visita guidata Della Valle dei Templi. Una guida esperta vi accompagnerà attraverso le magiche rovine di ciò che un tempo dominava questo territorio. Nel pomeriggio partenza da Agrigento attraversando il centro della Sicilia fino a raggiungere Catania.

Cena e pernottamento in hotel

04/06/25 CATANIA

Prima colazione in hotel. Giornata a disposizione per attività ed escursioni individuali. Sarà possibile effettuare un tour

SICILIA MARATHON 2025

Dal 30 Maggio al 8 Giugno 2025

all'Etna o raggiungere Siracusa per visitare il famoso Teatro Greco e l'orecchio di Dionisio. Nel tardo pomeriggio raggiungerete Taormina per la cena. Rientro in hotel per il pernottamento.

05/06/25 CATANIA – TINDARI – CEFALU'

Prima colazione in hotel. La tappa di oggi ci vede raggiungere la costa prossima allo stretto di Messina per poi percorrere la costa nord fino al famoso Santuario del Tindari. I più temerari potranno invece costeggiare le pendici occidentali dell'Etna passando per Bronte, località divenuta famosa per i pregiati pistacchi. Raggiungeranno in seguito come i compagni di viaggio il Santuario del Tindari per poi dirigersi verso Cefalù.

06/06/25 CATANIA – TINDARI – CEFALU'

Prima colazione in hotel. Il tour di oggi vede gli equipaggi impegnati ad attraversare il parco delle Madonie, lungo lo storico percorso della targa Florio.

Partendo dalle storiche tribune di Floriopoli verrà percorso l'itinerario Piccolo / Medio / Grande. Rientro in hotel nel pomeriggio. Cena e pernottamento.

07/06/25 Ore 20.00 Ore 21.30 CEFALU' – PALERMO – GENOVA

Dopo la prima colazione lasceremo Cefalù per raggiungere nuovamente Palermo. Per chi lo desidera sarà possibile effettuare una visita della città prima di imbarcarsi poi per il rientro a Genova.

Ore 20.00 Convocazione al porto di Palermo. Partenza con GNV da Palermo per Genova. Pernottamento a bordo

08/06/25 Ore 18.30 GENOVA Arrivo al porto di Genova

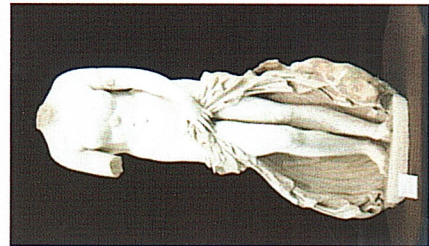
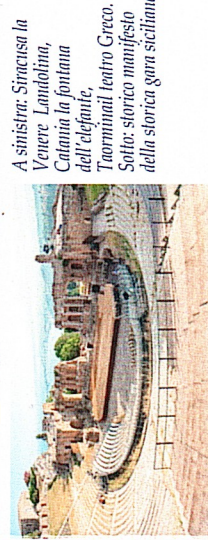
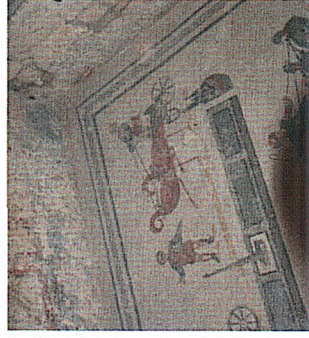
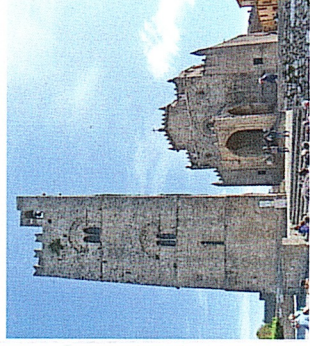

Sopra: Le saline di Trapani, Erice la chiesa madre. Sotto, una storica etichetta del famoso liquore. A fianco: la Scala dei Turchi. A sinistra: statua in bronzo di Etebo. Sotto: Agrigento, la fontana dell'Etna, a fianco, mosaico della villa romana del casale.

A sinistra: Siracusa la Venere, Lantolima, Catania la fontana dell'elefante, Taormina il teatro Greco. Sotto: storico manifesto della storica gara siciliana.